BESİN ZEHİRLENMESİ MÜDAHALE PLANI

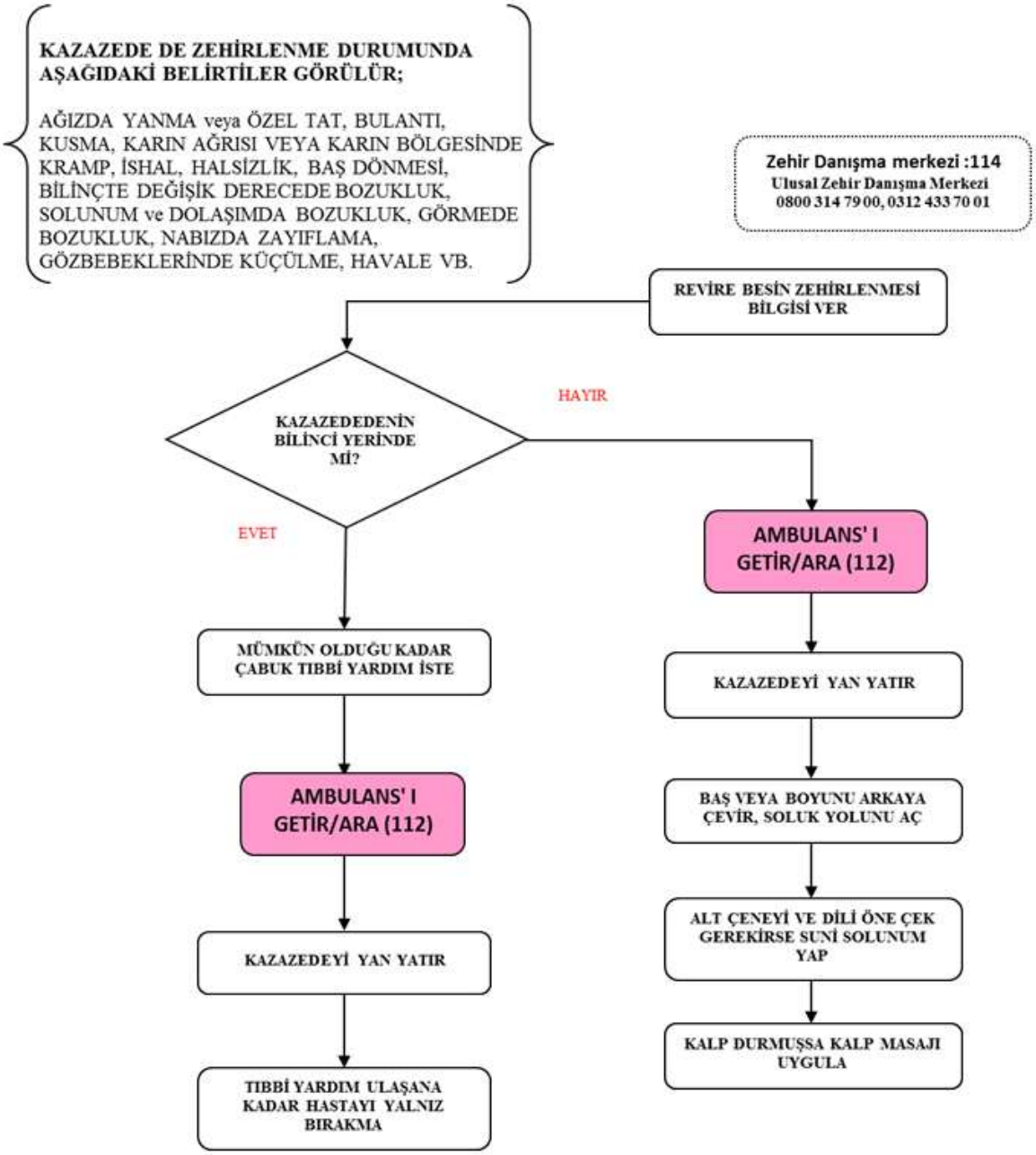

Genel Kural olarak zehirlenen kişiyi kusturmayın; bu kuralın tek istisnası eğer kişi bilinçli ise ve kısa bir süre önce ''ilaç içimi'' söz konusu ise kusturulabilir.

HAZIRLAYAN **İSG Yönetim Temsilcisi**	ONAY **Okul Müdürü**
Fatma Derya GÖÇMEN	HÜSEYİN ŞENOL DOĞRU